



Studieren an der Freien Universität Berlin



Bitte denken Sie daran, dass diese Präsentation nur für Ihren persönlichen Gebrauch bestimmt ist und keinem erweiterten Personenkreis zugänglich gemacht werden darf. Falls Sie Teile der Ausgabe veröffentlichen möchten, ist dies nur nach vorheriger Zustimmung durch die Urheber*innen möglich.

Jede Form einer Weitergabe an Dritte zur erneuten publizistischen Verwendung bedarf ebenfalls der Zustimmung. Die Inhalte dieser Präsentation wurden mit größter Sorgfalt erstellt. Für die Richtigkeit, Vollständigkeit und Aktualität der Inhalte und Verweise übernehmen die Vortragenden keine Gewähr.

Die vorliegende Präsentation ist nicht im Sinne einer Rechtsberatung zu sehen.

Berlin, den 16.04.2019
Sebastian Mebes, Katrin Niemann
fuss@studienberatung.fu-berlin.de



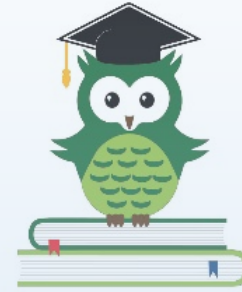

Studieren an der **Freien Universität Berlin**

**Daten & Zahlen | Studienaufbau | Studienangebot | Campusleben |
Bewerbung & Zulassung | Information & Beratung**



04.12.1948 Gründungsfeier



Bildquelle: Landesarchiv Berlin

32.500 Studierende (ohne Medizin)



Bildquelle: Klaus Scholle

178 Studiengänge



Bildquelle: Bernd Wannemacher

Regelstudienzeit

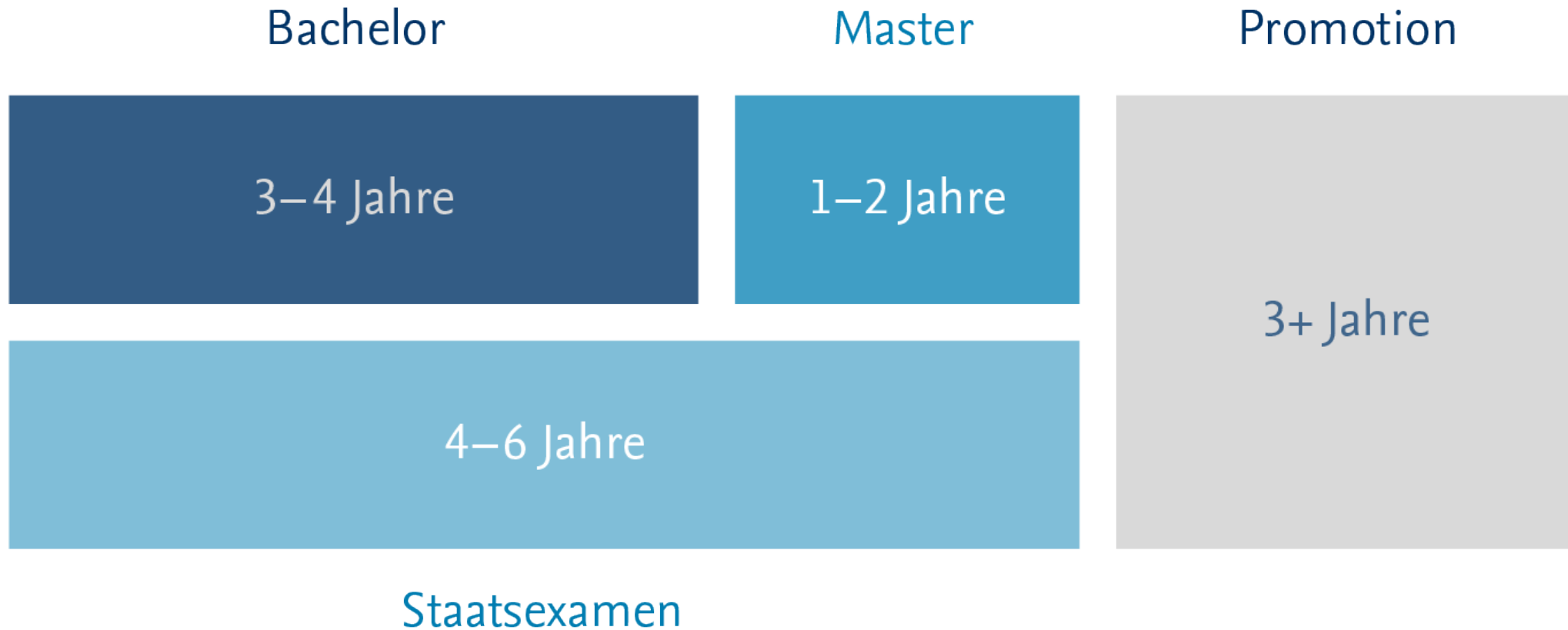

Module

Modul 1



Vorlesung + Tutorium + Seminar

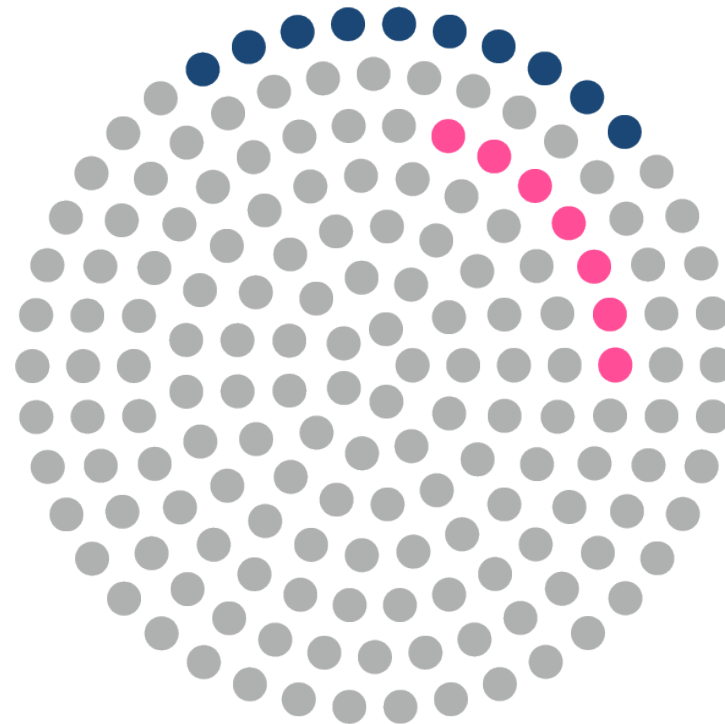

Modul 2



Vorlesung + Tutorium + Seminar

Module

Modul 1

Modul 2

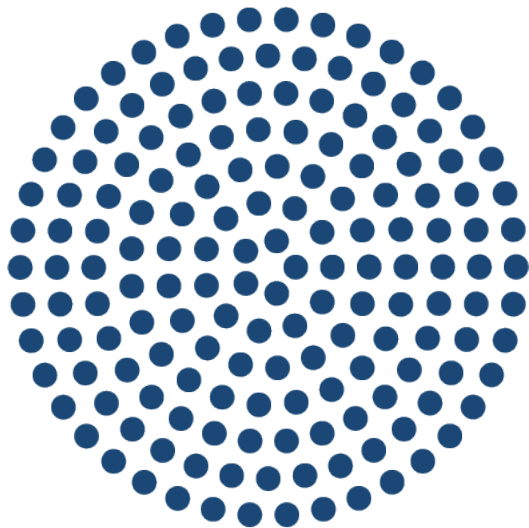

Bachelor 180 LP

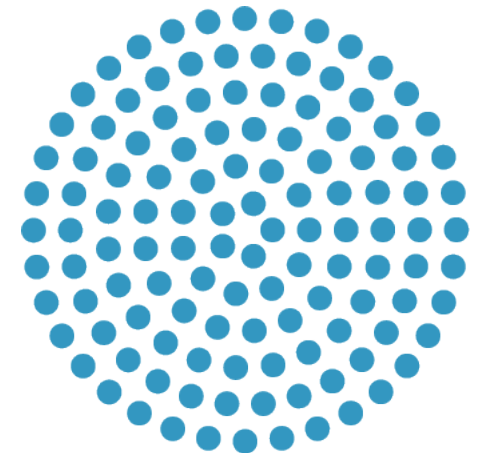
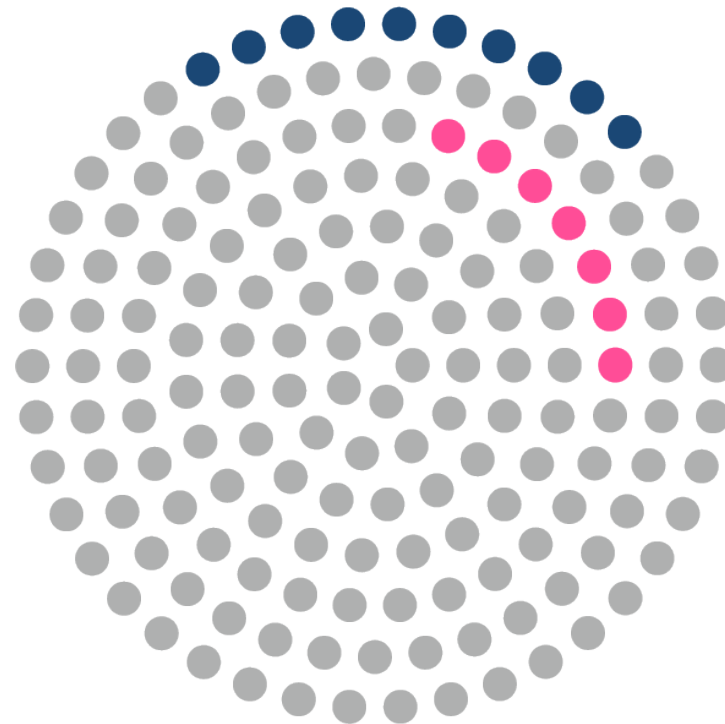

Master 120 LP

Mono-Bachelor

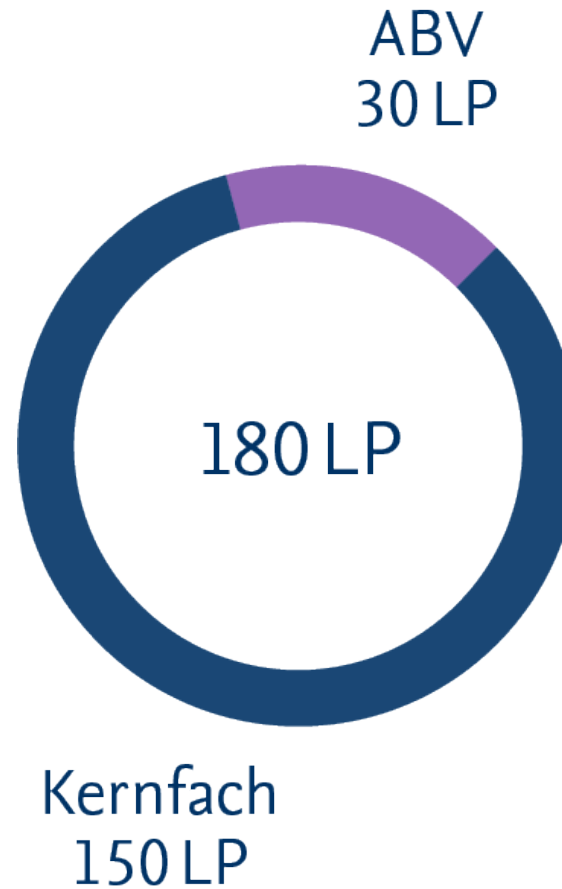

Kombi-Bachelor

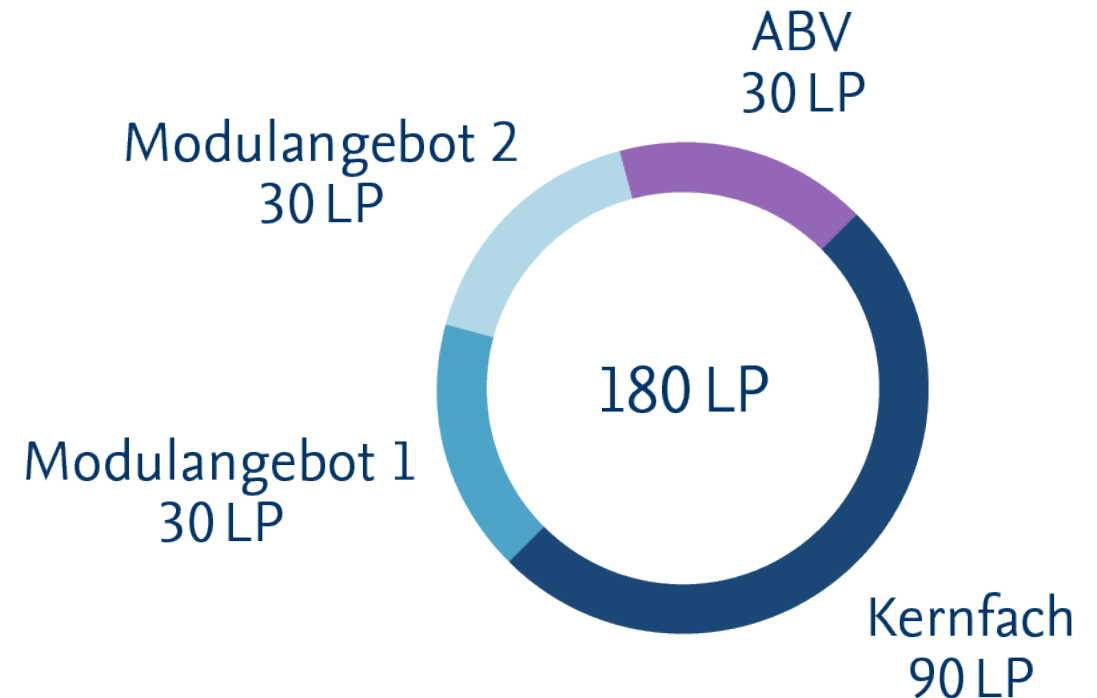
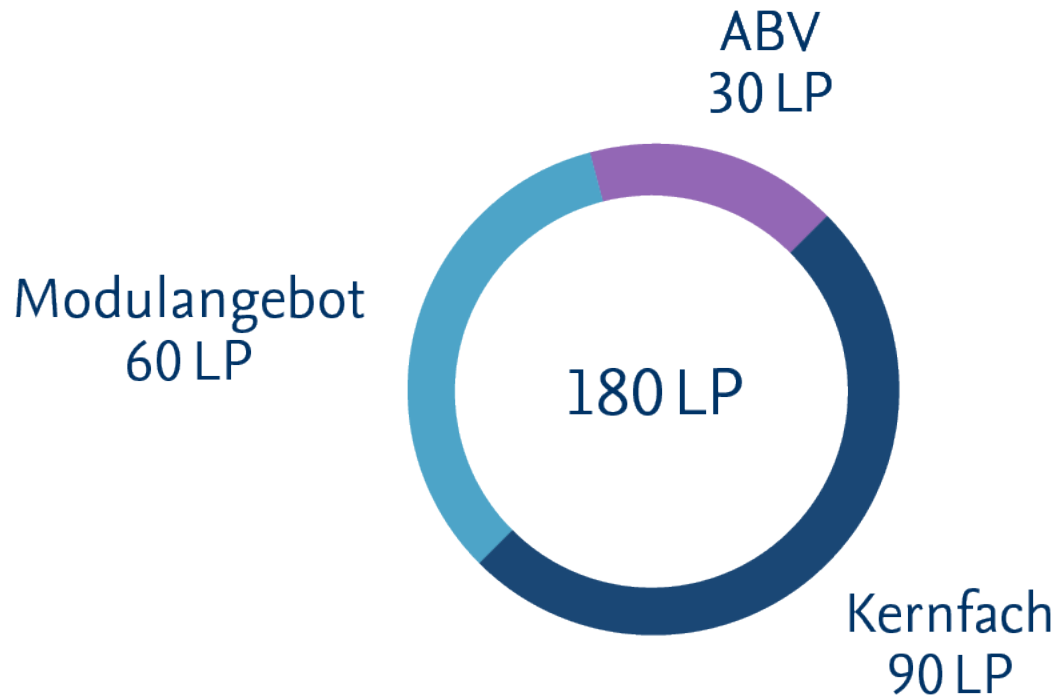

Allgemeine Berufsvorbereitung (ABV)

➤ **Berufspraktikum**

➤ Wahlmodule in 8 **Kompetenzbereichen** 

- Fremdsprachen
- Informations- und Medienkompetenz
- Gender- und Diversitykompetenz
- Organisations- und Managementkompetenz
- Personale und sozial-kommunikative Kompetenzen
- Fachnahe Zusatzqualifikationen
- Nachhaltige Entwicklung
- Forschungsorientierung

 Studien- und Prüfungsordnung ABV

Information und Beratung: Studienfachberatung am Institut oder Fachbereich

Lehramt

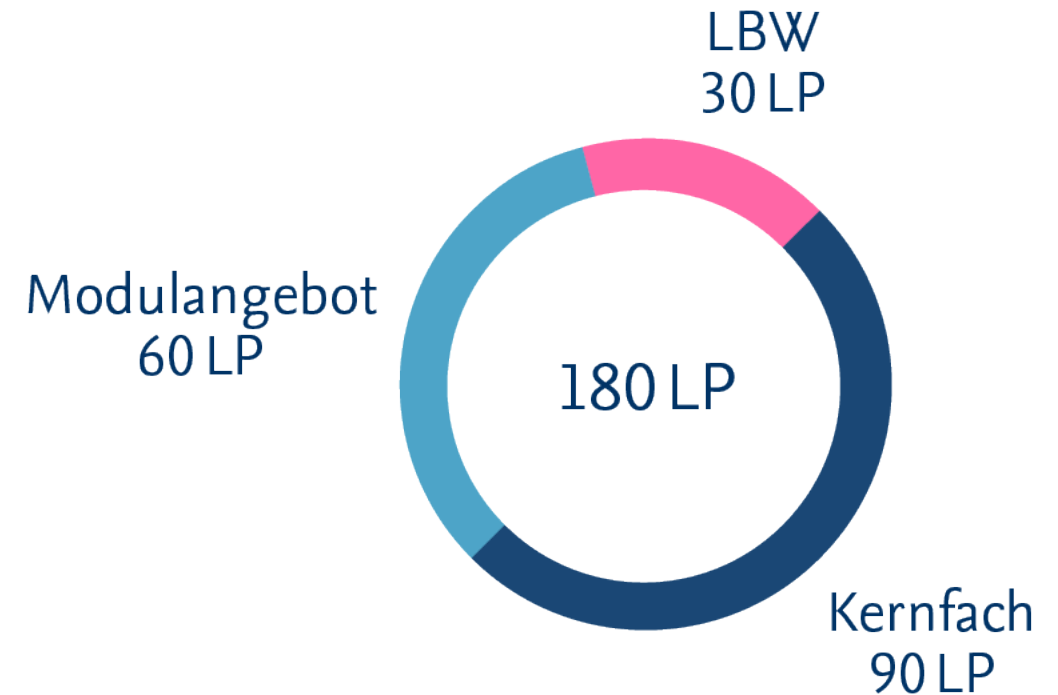
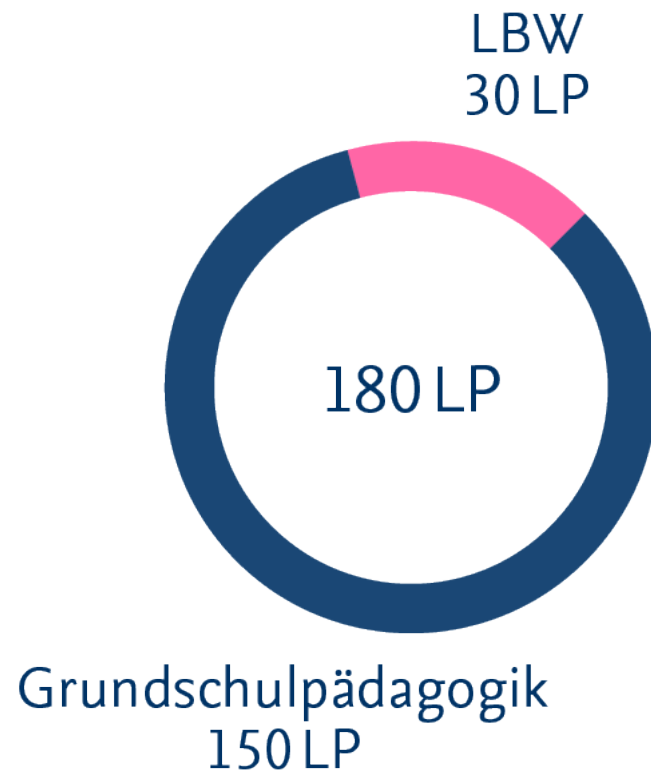

Lehramtsbezogene Berufswissenschaft

- **Berufspraktikum** in der Schule
- Pflichtmodule in **3 Kompetenzbereichen** ▶

- Pädagogisches Handeln in Schulen
- Deutsch als Zweitsprache
- Fachdidaktik (Gym/ISS)
oder
- Einführung in die Allgemeine
Grundschulpädagogik

▶ Studien- und Prüfungsordnung LBW

Information und Beratung: Dahlem School of Education (DSE)

Studienverlaufsplan (Beispiel Bildungs- und Erziehungswissenschaft)

| FS | Grundlagen | | |
|-------------|--|--|--|
| 1. 30 LP | Modul 1 Bildung und Erziehung 10 LP | Modul 2 Methoden der empirischen Sozialforschung I 10 LP | Affiner Bereich: Einführung in die Psychologie als Affines Fach 10 LP |
| 2. 30 LP | Modul 3 Sozialisation und Lernen 10 LP | Modul 4 Institutionalisierung von Bildung und Erziehung 10 LP | Modul 5 Heterogenität in Erziehungs- und Bildungsprozessen 10 LP |
| 3. 30 LP | Modul 6 Ansätze pädagogischen Handelns – Grundlagen 10 LP | ABV: Berufspraktikum 15 LP Rechtliche Grundlagen pädagogischen Handelns 5 LP | |
| FS | Vertiefung | | |
| 4. 30 LP | Modul 7 Pädagogische Diagnostik 10 LP | Modul 8 Methoden der empirischen Sozialforschung II 10 LP | Affiner Bereich: freie Wahl eines Moduls 10 LP |
| 5. 30 LP | Modul 9 Entwicklung pädagogischer Organisationen 10 LP | Modul 10 Ansätze pädagogischen Handelns – Vertiefung 10 LP | ABV: freie Wahl eines Moduls 10 LP |
| 6. 30 LP | Modul 11 Projekt 10 LP | Bachelorarbeit 10 LP | Affiner Bereich: freie Wahl eines Moduls 10 LP |

Fachbereiche

| | | | | | |
|---------------------------------|--|---|---|--|---|
| Fachbereich/ Zentralinstitut | Rechtswissenschaft  | Geschichts- und Kulturwissenschaften  | Mathematik und Informatik  | Veterinärmedizin  | J.-F.-Kennedy-Institut für Nordamerikastudien  |
| | Wirtschaftswissenschaft  | Philosophie und Geisteswissenschaften  | Physik  | Charité - Universitätsmedizin Berlin  | Osteuropa-Institut  |
| | Erziehungswissenschaft und Psychologie  | | Biologie, Chemie, Pharmazie  | | Lateinamerika-Institut  |
| | Politik- und Sozialwissenschaften  | | Geowissenschaften  | | |

Das Einführungs- und Orientierungsstudium





- 1 Jahr Studieren ausprobieren
- reguläre Lehrveranstaltungen & Prüfungen
- zusätzliches Angebot nur für EinS@FU-Studierende (z.B. Orientierungsseminar)
- studentisches & professorales Mentoring
- ca. 40 Studiengänge verfügbar, aber nicht alle!

Das Einführungs- und Orientierungsstudium



...wird getragen von den Fachbereichen:

Geschichts- und
Kulturwissenschaften 

Philosophie und
Geisteswissenschaften 

Mathematik und
Informatik 

...bietet weitere Angebote aus den Fachbereichen:

Biologie, Chemie,
Pharmazie 

Geowissenschaften 

Physik 

Rechtswissenschaft 

Wirtschafts-
wissenschaft 

...bietet **keine** Angebote aus den Fachbereichen:

Erziehungswissen-
schaft und Psychologie 

Politik- und
Sozialwissenschaften 

Veterinärmedizin 

Charité -
Universitätsmedizin Berlin 

Online-Studienfachwahl-Assistenten (OSA)

ONLINE-STUDIENFACHWAHL-ASSISTENTEN (OSA)

Für einen erfolgreichen Start ins Studium

Online-Studienfachwahl-Assistenten (OSA) sind Informationsplattformen, die Sie als Studieninteressierte bei der Wahl Ihres Studienfaches und so bei einem erfolgreichen Start ins Studium unterstützen. Mit Hilfe der OSA können Sie vor der Bewerbung erkunden, ob sich die Studieninhalte und Anforderungen mit den Erwartungen an das Fach decken.

Bitte beachten Sie, dass ein OSA keine persönliche Studienberatung ersetzen kann. Die Informationsplattform vermittelt jedoch einen guten Einblick in das Studium Ihrer Wahl – so sind Sie gut gerüstet, falls Sie in einem persönlichen Beratungsgespräch eventuell noch offene Fragen besprechen möchten.

Wir wünschen Ihnen viel Spaß mit den Online-Studienfachwahl-Assistenten, viel Erfolg bei Ihrer Bewerbung und in Ihrem Studium an der Freien Universität Berlin!

Derzeit bieten wir OSA für folgende Studienfächer an:



Website des Fachbereiches

Fachbereich Biologie, Chemie, Pharmazie

- B.Sc. Biochemie
- B.Sc. Biologie
- B.Sc. Biologie für das Lehramt
- B.Sc. Chemie
- B.Sc. Chemie für das Lehramt
- Pharmazie (Staatsexamen)
- Masterstudiengänge Biologie
- M.Sc. Pharmazeutische Forschung



Website des Fachbereiches

Fachbereich Erziehungswissenschaft und Psychologie

- Lehramtsstudiengänge für Integrierte Sekundarschulen und Gymnasien
- B.A. Bildungs- und Erziehungswissenschaft
- B.A. Grundschulpädagogik
- B.A. Sonderpädagogik
- B.Sc. Psychologie
- M.A. Bildungswissenschaft (in Vorbereitung)
- M.Sc. Social, Cognitive and Affective Neuroscience



Fachbereich Geowissenschaften

- Was ist ein OSA?
- Hinweise zur Bedienung der OSA



Prof. Dr. Peter-André Alt — Präsident der Freien Universität Berlin

Fächerübergreifende OSA



OSA der Zentraleinrichtung
Studienberatung und
Psychologische Beratung zur
Studienfachwahl



Lehramtsstudiengänge für
Integrierte Sekundarschulen und
Gymnasien

EinS@FU

Sie interessieren sich für mehr als einen Studiengang oder wollen ausprobieren, ob ein bestimmtes Studienfach zu Ihnen passt? Im Rahmen des Einführungs- und Orientierungsstudiums EinS@FU

www.osa.fu-berlin.de

OSA:
Online-Studienfachwahl-Assistenten

- ✓ Studieninhalte
- ✓ Video-Interviews mit Profs und Studierenden
- ✓ Interaktive Beispielaufgaben
- ✓ Studienalltag
- ✓ Berufsmöglichkeiten
- ✓ Bewerbung

Hochschulkompass

www.hochschulkompass.de



HRK

DE

Merkliste

Login

Studium-Interessentest



Studienplatzbörse

Studium

Hochschulen

Promotion

Über uns

Mein Hochschulkompass

rund
19.000
Studiengänge

Studiengänge

Suche nach Studiengang, Fachgebiet, Schwerpunkt...

19.350 TREFFER ANZEIGEN

Zulassungsmodus

Abschluss

Studienform

Erweiterte Suche >

- Suchmaschine
- Studiengänge deutschlandweit
- Kurzinformationen

Start > Studium > Studiengangsuche > Erweiterte Studiengangsuche

Uni im Gespräch

Eine Info-Reihe zum Studium an der
Freien Universität Berlin 2018/19
immer mittwochs, 18.00 Uhr

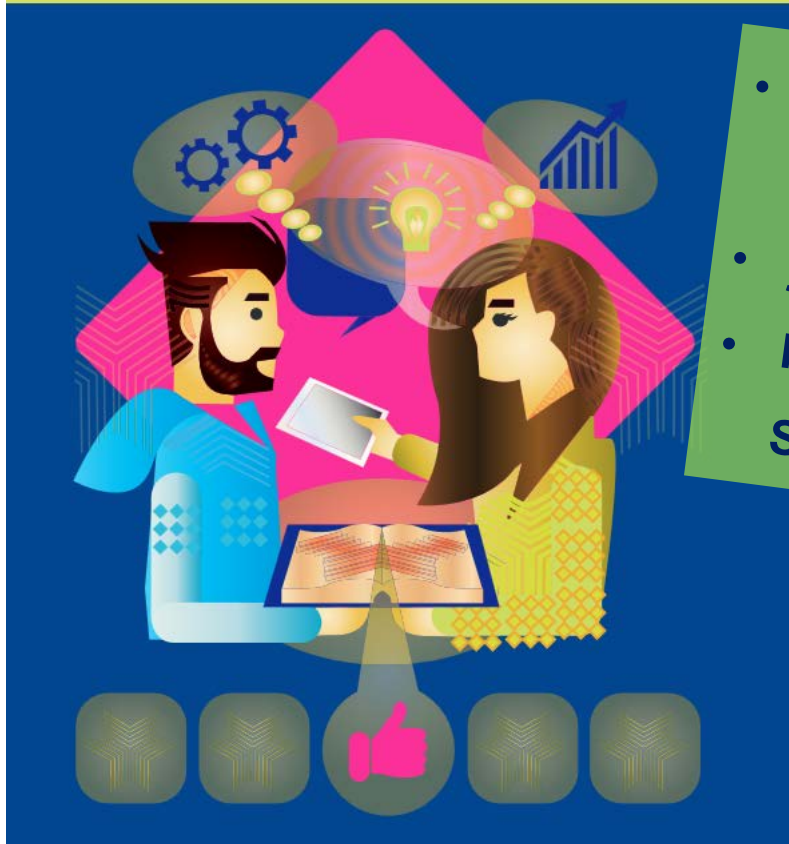

- Studierende informieren über ihre Fächer
- jeden Mittwoch 18-20 Uhr
- Hörsaal 2 der Rost- & Silberlaube

www.uni-im-gespraech.de

Hörsaal



Bildquelle: Klaus Scholle

Seminarraum



Bildquelle: Stefan Wolf Lucks

Bibliotheken



Bildquelle: Stefan Wolf Lucks

Mensa



Bildquelle: Marina Kosmalla

Auslandsstudium

▪ Erasmus+

- **Vergabe über Fachbereiche**
(=Partnerhochschulen abhängig vom eigenen Studienfach)
- **ab dem 3. Semester möglich**
- vergleichsweise einfache Bewerbung
- gute Chancen

Viele Unis hauptsächlich in Europa,

- ✓ Niederlande (von Amsterdam bis Utrecht)
- ✓ Polen (von Bialystok bis Warschau)
- ✓ Schweiz (von Basel bis Zürich)
- ✓ Spanien (von Á Coruña bis Zaragoza)
- ✓ Türkei (von Ankara bis Samsun)
- ✓ **...und viele mehr!**

▪ Direktaustausch

- **zentrale Vergabe**
- **ab dem 5. Semester möglich**
- vergleichsweise komplizierte Bewerbung
- meist mehr Bewerbungen als Plätze

Renommierte Unis auf der ganzen Welt,

- ✓ Australien (u.a. University of Sydney)
- ✓ China (u.a. Peking University)
- ✓ Japan (u.a. University of Tokio)
- ✓ Lateinamerika (u.a. Universidade de São Paulo)
- ✓ Libanon (American University of Beirut)
- ✓ Südafrika (Nelson Mandela Metropolitan Univ.)
- ✓ USA (u.a. Columbia, Princeton, Stanford, Yale)
- ✓ **...und viele mehr!**

Finanzierung

- Semesterbeitrag: derzeit 311,99 Euro inkl. Semesterticket
- BAföG (Bundesausbildungsförderungsgesetz)
- Stipendien: www.stipendienlotse.de/
- www.fu-berlin.de/studium/information_a-z
 - Stichwort: Studienfinanzierung
- Stellenanzeiger Freie Universität Berlin
- Auslandsstudium: Auslands-BAföG, Erasmus+, PROMOS, Stipendien

Bewerbungsfristen

zum Wintersemester: bis **15.07.**

zum Sommersemester: bis **15.01.**

Ausnahmen:

- ❖ Bewerber*innen, die sich zum Wintersemester für das 1. Fachsemester in **Medizin, Pharmazie, Veterinärmedizin** oder **Zahnheilkunde** bewerben, Bildungsinländer*innen, EU- oder EWR-Staatsangehörige sind und das Abitur vor dem 16.01. des laufenden Jahres erworben haben bis **31.05.**
- ❖ zulassungsfreie Mono-Bachelor-Studiengänge bis **??.**
(genaues Datum wird noch bekanntgegeben)



Bildquelle: Volker Möller

Bewerbungsverfahren



Stiftung für Hochschulzulassung
www.hochschulstart.de

für **Pharmazie** und **Veterinärmedizin** an der FU bei deutscher Hochschulzugangsberechtigung (HZB) oder EU- bzw. EWR-Staatsangehörigkeit



Dialogorientiertes Serviceverfahren
www.hochschulstart.de

für zulassungsbeschränkte **Mono-Bachelor*** an der FU,

*Ausnahmen: Deutsch-französische Literatur- und Kulturstudien, Grundschulpädagogik, Nordamerikastudien (jeweils Direktbewerbung)



Direktbewerbung
www.fu-berlin.de

für alle **Kombi-Bachelor*/EinS@FU** an der FU

* auch für: Deutsch-französische Literatur- und Kulturstudien, Grundschulpädagogik, Nordamerikastudien (obwohl Mono-Bachelor)



uni-assist
www.uni-assist.de

wenn keine deutsche HZB* vorliegt

* für **Pharmazie/Veterinärmedizin**, wenn keine deutsche HZB **und** keine EU- bzw. EWR-Staatsangehörigkeit vorliegt

Zulassungsverfahren

Hauptquoten
(für Bewerber*innen **mit** EU- bzw. EWR-Staatsangehörigkeit)

Leistung
= Abiturnote

Wartezeit
= jedes Semester nach Erwerb der HZB, das nicht an einer Hochschule innerhalb der EU bzw. des EWR studiert wurde

Auswahlverfahren der Hochschule (AdH)
= Abiturnote + Berücksichtigung von Schulfächern und studienrelevanten Tätigkeiten

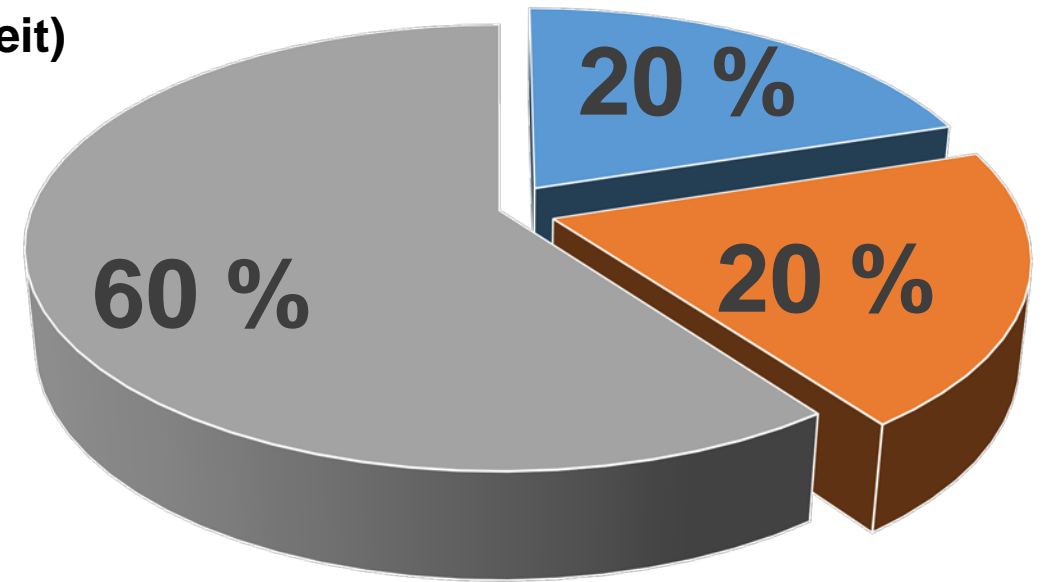

- Qualifikation
- Wartezeit
- Auswahlverfahren der Hochschule

Numerus Clausus (Auszug)

| Studiengang | Abschluss | Plätze | Bewerbungen | Leistung | | Wartezeit | | AdH | Zweitstudium | Beruflich Qualifizierte | Minder-jährige | Ausländische Bewerber/innen |
|---|-----------|--------|-------------|------------------------------|----------------|----------------|------|--------|--------------|-------------------------|----------------|-----------------------------|
| | | | | Note | Warte-semester | Warte-semester | Note | Punkte | Messzahl | Note | Note | umgerechnete Note |
| Ägyptologie | Bachelor | | | keine Zulassungsbeschränkung | | | | | | | | |
| Altorientalistik | Bachelor | | | keine Zulassungsbeschränkung | | | | | | | | |
| Arabistik | Bachelor | 53 | 121 | alle zugelassen | | | | | | | | |
| Betriebswirtschaftslehre | Bachelor | 204 | 2805 | 1,5 | 0 | 4 | 2,0 | 165,0 | 4 | 2,9 | 2,7 | 1,9 |
| Bildungs- und Erziehungswissenschaft | Bachelor | 103 | 1265 | 1,5 | 1 | 11 | 3,6 | 150,0 | 4 | 3,9 | 2,8 | 2,7 |
| Biochemie | Bachelor | 37 | 845 | 1,2 | 2 | 6 | 2,1 | 82,5 | 7 | 2,5 | 1,7 | 1,2 |
| Bioinformatik | Bachelor | 80 | 372 | 1,5 | 2 | 2 | 2,9 | 262,5 | 4 | /* | 3,5 | 1,8 |
| Biologie | Bachelor | 128 | 1276 | 1,5 | 3 | 4 | 2,9 | 142,5 | 4 | 2,7 | 2,9 | 1,7 |
| Chemie | Bachelor | 90 | 386 | alle zugelassen | | | | | | | | |
| Chinastudien/Ostasienwissenschaft | Bachelor | 67 | 125 | alle zugelassen | | | | | | | | |
| Deutsch-französische Literatur- und Kulturstudien | Bachelor | 10 | 130 | 1,6 | 0 | 4 | 1,9 | 127,5 | /* | /* | 2,1 | 3,7 |
| EinS@FU: Geschichte/Kultur | Bachelor | 65 | 419 | 2,8 | / | / | / | / | / | / | / | / |
| EinS@FU: Mathe/Informatik | Bachelor | 60 | 309 | 3,9 | / | / | / | / | / | / | / | / |
| EinS@FU: Phil./Geist. | Bachelor | 65 | 386 | 2,4 | / | / | / | / | / | / | / | / |
| Frankreichstudien | Bachelor | | | keine Zulassungsbeschränkung | | | | | | | | |
| Geographische Wissenschaften | Bachelor | 146 | 437 | alle zugelassen | | | | | | | | |
| Geologische Wissenschaften | Bachelor | | | keine Zulassungsbeschränkung | | | | | | | | |
| Informatik | Bachelor | 149 | 950 | 1,8 | 4 | 0 | 1,9 | 270 | 6 | 3,7 | 3,6 | 2,5 |
| Iranistik | Bachelor | | | keine Zulassungsbeschränkung | | | | | | | | |
| Islamwissenschaft | Bachelor | 62 | 117 | alle zugelassen | | | | | | | | |
| Italienstudien | Bachelor | | | keine Zulassungsbeschränkung | | | | | | | | |
| Japanstudien/Ostasienwissenschaft | Bachelor | 85 | 201 | alle zugelassen | | | | | | | | |
| Klassische Archäologie | Bachelor | | | keine Zulassungsbeschränkung | | | | | | | | |
| Koreastudien/Ostasienwissenschaft | Bachelor | 52 | 166 | alle zugelassen | | | | | | | | |

Von der Orientierung bis zur Bewerbung

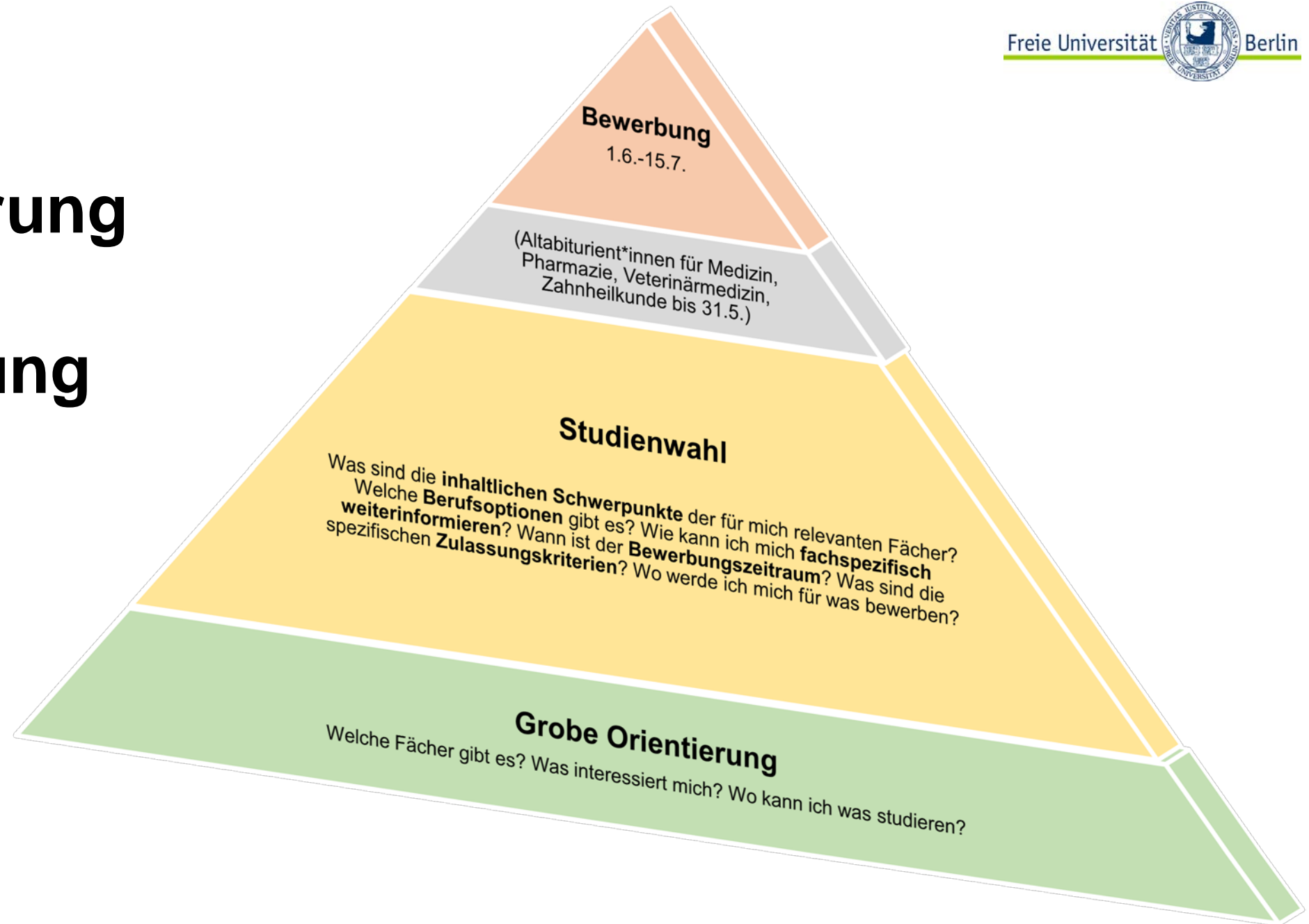

Tipps für die richtige Studienwahl



- ✓ Hochschulmesse „Studieren in Berlin und Brandenburg“: 05.04.2019 im MOA-Bogen
- ✓ inFU:tage (Studieninformationstage der FU Berlin): 21.05.2019 im Henry-Ford-Bau, 22.05.2019 an der gesamten FU
- ✓ Vorlesungen anschauen!
- ✓ Info-Reihe Uni im Gespräch (mittwochs 18-20 Uhr), Hörsaal 2 der Rost- und Silberlaube
- ✓ www.osa.fu-berlin.de
- ✓ auf Hochschulseiten recherchieren
- ✓ Studierende, Studienfachberatungen, Mentor*innen, Fachschaften der jeweiligen Studiengänge kontaktieren

Studienberatung und Psychologische Beratung

STUDIENBERATUNG UND PSYCHOLOGISCHE BERATUNG

- [INFO-SERVICE](#)
- [STUDIENBERATUNG](#)
- [PSYCHOLOGISCHE BERATUNG](#)
- [WORKSHOPS](#)
- [PPP](#)
- [E-LEARNING](#)
- [INFOTHEK](#)
- [OSA](#)

[Startseite](#) > [Studienberatung und Psychologische Beratung](#)

Studienberatung und Psychologische Beratung

Herzlich Willkommen!

Wir informieren und beraten Sie, wenn Sie an der Freien Universität studieren möchten oder hier bereits eingeschrieben sind, über:

- Studienmöglichkeiten,
- Studieninhalte und -anforderungen,
- Zugangsvoraussetzungen,
- Fächerwahl,
- Fach- und Hochschulwechsel sowie
- alle weiteren Fragen rund ums Studium an der Freien Universität Berlin



Von der Schule an die Freie Universität Berlin

Das Beratungsangebot steht auch geflüchteten Menschen zur Verfügung, die an einem Studium an der Freien Universität interessiert sind.

NEWS

[Workshops der ZE Studienberatung und Psychologische Beratung](#)

19.09.2016

[Infoveranstaltungen für Geflüchtete 2016](#)

30.05.2016

[_START ins Studium: Broschüre und OSA für den Studieneinstieg.](#)

25.05.2016



TERMINE

21.9. [Infoveranstaltung ProkrastinationsPraxis](#)
18:00

26.9. [Info-Veranstaltung für Geflüchtete \(in Deutsch & Englisch\)](#)
18:00

10.10. [Info-Veranstaltung für Geflüchtete \(in Farsi\)](#)
18:00



Studienberatung und Psychologische Beratung

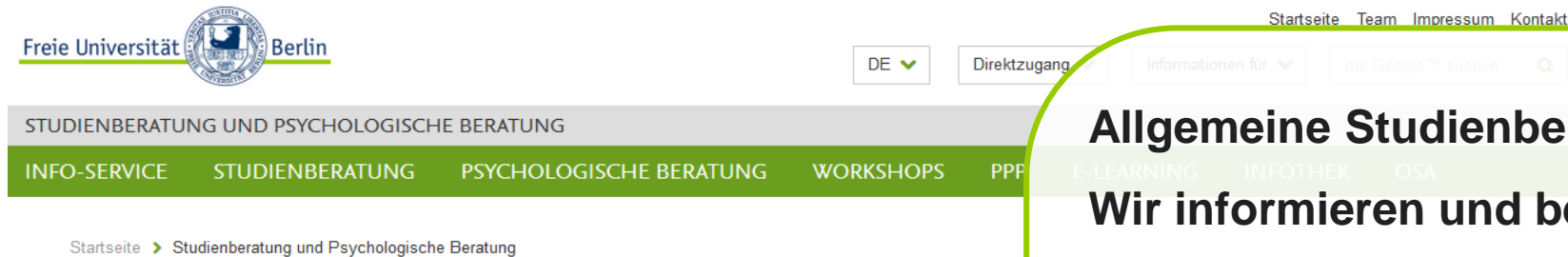

Studienberatung und Psychologische Beratung

- Motivations-, Orientierungs- und Entscheidungsprobleme?
- Prüfungs- und Redeängste?
- Schreibblockaden?
- Lernprobleme und Aufschieben?
- Stress, Überforderung, Depression?

...die Mitarbeiterinnen und Mitarbeiter der **Psychologischen Beratung** können helfen.
Die Psychologinnen und Psychologen unterliegen der Schweigepflicht.



Allgemeine Studienberatung: Wir informieren und beraten zu...

- Studienmöglichkeiten,
 - Studieninhalten und -anforderungen,
 - Zugangsvoraussetzungen,
 - Fächerwahl,
 - Fach- und Hochschulwechsel
- ...sowie allen weiteren Fragen rund
ums **Studium an der Freien Universität**

Info-Service Studium

Telefon: 030 / 838 70000
E-Mail: info-service@fu-berlin.de

Mo-Do 9.00 bis 17.00 Uhr
Fr 9.00 bis 15.00 Uhr



Studierenden-Service-Center, Iltisstr. 4



**Mensa-Counter
Otto-von-Simson-Str. 26**

**Vielen Dank für Ihre Aufmerksamkeit ...und nun zu
Ihren Fragen und Anmerkungen!**

